



Provincie Oost-Vlaanderen

# POLITIEBESLUIT

Captatieverbod ecologisch kwetsbare waterlopen

De waarnemend gouverneur van de provincie Oost-Vlaanderen,

Gelet op artikel 128 van de provinciewet van 30 april 1836, op de artikelen 1 en 2 van de wet van 6 maart 1818, gewijzigd door de wet van 5 juni 1934, betreffende de straffen uit te spreken tegen de overtreders van algemene verordeningen op te stellen bij provinciale of plaatselijke reglementen;

Gelet op het advies van de droogtecommissie van 19 mei 2020;

Gelet op het provinciaal droogteoverleg van 04 juni 2020;

Overwegende de meteorologische en hydrologische omstandigheden in Oost-Vlaanderen;

Overwegende dat de waterkwaliteit in de waterlopen afneemt bij aanhoudende droogte, wat gezondheidsrisico's voor mens en dier met zich kan meebrengen;

Overwegende dat recente metingen en terreinwaarnemingen van de Provinciale dienst Integraal Waterbeleid en de Vlaamse Milieumaatschappij uitwijzen dat het waterpeil of het debiet onder de drempelwaarden zit voor sommige ecologische kwetsbare waterlopen.

Overwegende de bescherming van de ecologisch zeer kwetsbare kleine beken.

Overwegende het waardevolle ecologische karakter, de snel dalende peilen en het risico op verzilting in de kreken in het Meetjesland en het Waasland.

## BESLUIT

**ARTIKEL 1:** Het is verboden water te capteren uit de waterlopen in de stroomgebieden zoals opgenomen in bijlage 1. Het betreft de volgende gebieden:

- POV001: Stroomgebied van de bovenloop van de Molenbeek (waterloop nr. OS365)
- POV002: Stroomgebied van de bovenloop van de Bosbeek (waterloop nr. O386)
- POV003: Stroomgebied van de bovenlopen van de Beiaardbeek (waterloop nr. OS348)
- POV004: Stroomgebied van de bovenlopen van de Molenbeek Ronse (waterloop nr. OS385)
- POV005: Stroomgebied van de benedenloop van de Maarkebeek (waterloop nr. OS331)
- POV006: Stroomgebied van de middenloop van de Maarkebeek (waterloop nr. OS331)
- POV007: Stroomgebied van de bovenlopen van de Maarkebeek (waterloop nr. OS331) en de Pauwelsbeek (waterloop nr. OS337)
- POV008: Stroomgebied van de bovenloop van de Riedekensbeek (waterloop nr. OS315)
- POV009: Stroomgebied van de midden- en benedenloop van de Zwalm (waterloop nr. OS266)
- POV010: Stroomgebied van de bovenlopen van de Zwalm
- POV011: Stroomgebied van Molenbeek (nr. OS277)
- POV012: Stroomgebied van de Passemarebeek (waterloop nr. OS275)

- POV013: Stroomgebied van de bovenloop van de Molenbeek-Kottembeek (waterloop nr. OS157)
- POV014: Stroomgebied van bovenloop van de Molenbeek/Terkleppebeek (waterloop nr. O5197)
- POV015: Stroomgebied van bovenloop van de Molenbeek/Parkbosbeek (waterloop nr. O5160)
- POV016: Stroomgebied van de Molenbeek/Beverbeek (waterloop nr. O5125)
- POV017: Stroomgebied van de Mark (waterloop nr. O5215)
- POV018: Stroomgebied van de Wolfspuitbeek (waterloop nr. O5103)
- POV020: Stroomgebied van de Rietveldbeek (waterloop nr. OS197)
- POV021: Stroomgebied van de Kalken Vaart (waterloop nr. OS147)
- POV022: Stroomgebied van de Sompelbeek (waterloop nr. OS130)
- POV023: Stroomgebied van de Voorstesloot (waterloop OS108)
- POV025: Stroomgebied van de Noord-Zuidverbinding (waterloop nr. O8040)
- POV026: Stroomgebied van de Slependamwegwatergang (waterloop nr. O8330) met uitzondering van het westelijke pand van het Leopoldskanaal.
- POV027: Kreekengebied Sint-Laureins, met inbegrip van het oostelijke pand van het Leopoldskanaal.
- POV028: Isabellawatering (waterloop nr. O8280), met inbegrip van het oostelijke pand van het Leopoldskanaal.
- POV029: Afwaarts deel van de Zwartesluisbeek (waterloop nr. O8210)
- POV030: Opwaarts deel van de Zwartesluisbeek (waterloop nr. O8210)
- POV031: Poelstraat (waterloop nr. O8222)

Uitzondering hierop is het beperkt capteren van water als drinkwater voor het eigen vee dat nog buiten staat en het beperkt capteren van aanmaakwater voor gewasbeschermingsmiddelen. Ook het capteren voor de productie van drinkwater door de daarvoor voorziene instanties is toegelaten. Ook is het nog toegelaten om te capteren uit het westelijke pand van het Leopoldskanaal.

**ARTIKEL 2:** Overtredingen op dit politiebepsluit worden bestraft met een gevangenisstraf van 8 tot 14 dagen en een geldboete van 26 tot 200 euro (\*), of met één van deze straffen alleen.

**ARTIKEL 3:** Dit politiebepsluit treedt in werking vanaf 05 juni 2020 en blijft van kracht tot het wordt opgeheven bij politiebepsluit.

**ARTIKEL 4:** Het besluit van de waarnemend gouverneur van 20 mei 2020 betreffende het verbod om water te capteren uit enkele waterlopen in de provincie Oost-Vlaanderen wordt opgeheven en integraal vervangen door dit besluit.

Gent, 04 juni 2020

De waarnemend gouverneur,



Didier Detollenaere

(\*). Deze bedragen worden vermenigvuldigd met 8, zoals bepaald in de wet van 5 maart 1952 betreffende de opdecimen op de strafrechtelijke geldboeten.

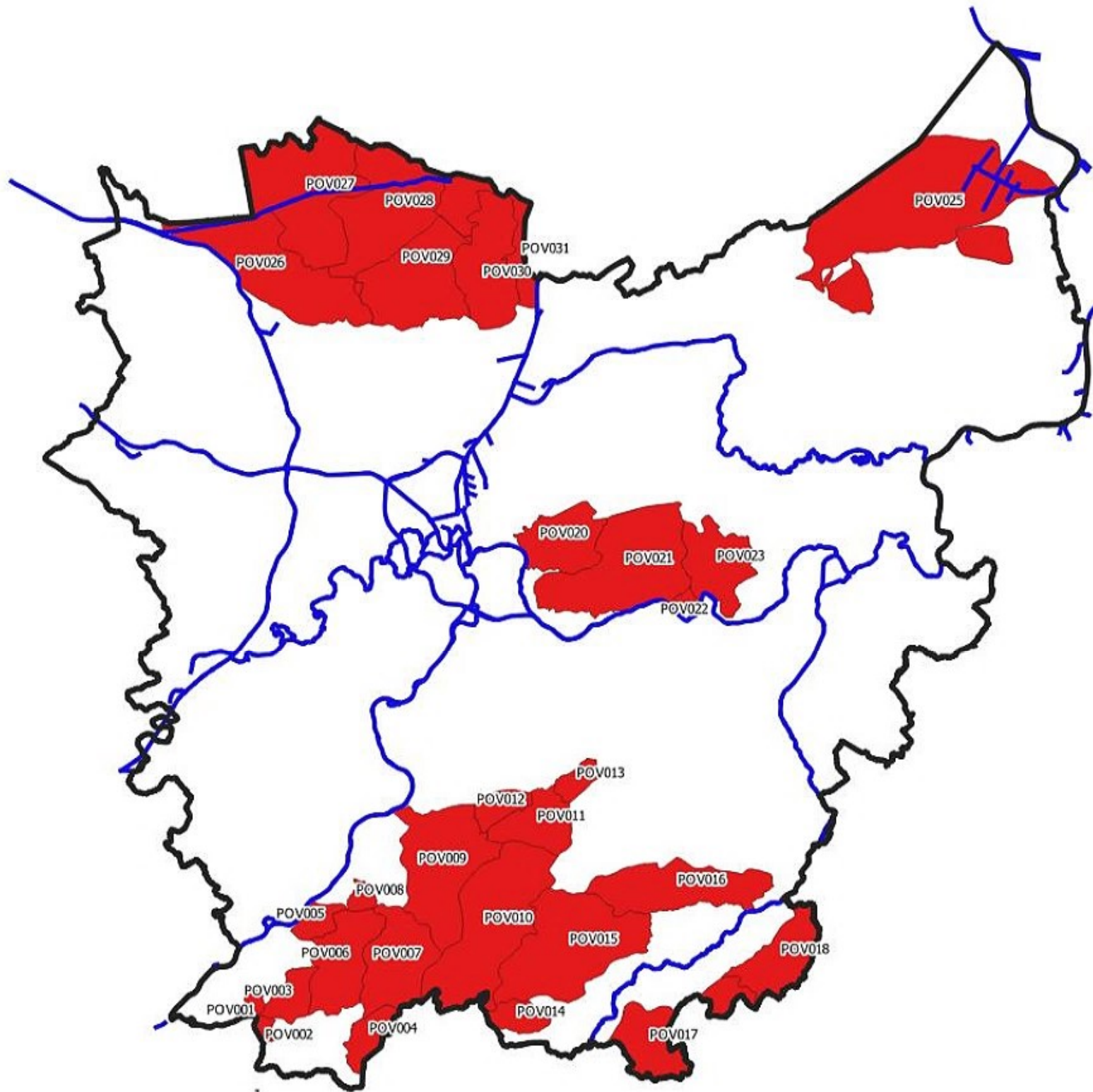

Bijlage bij het Politiebesluit

POV001: Stroomgebied van de bovenloop van de Molenbeek (waterloop nr. OS365)

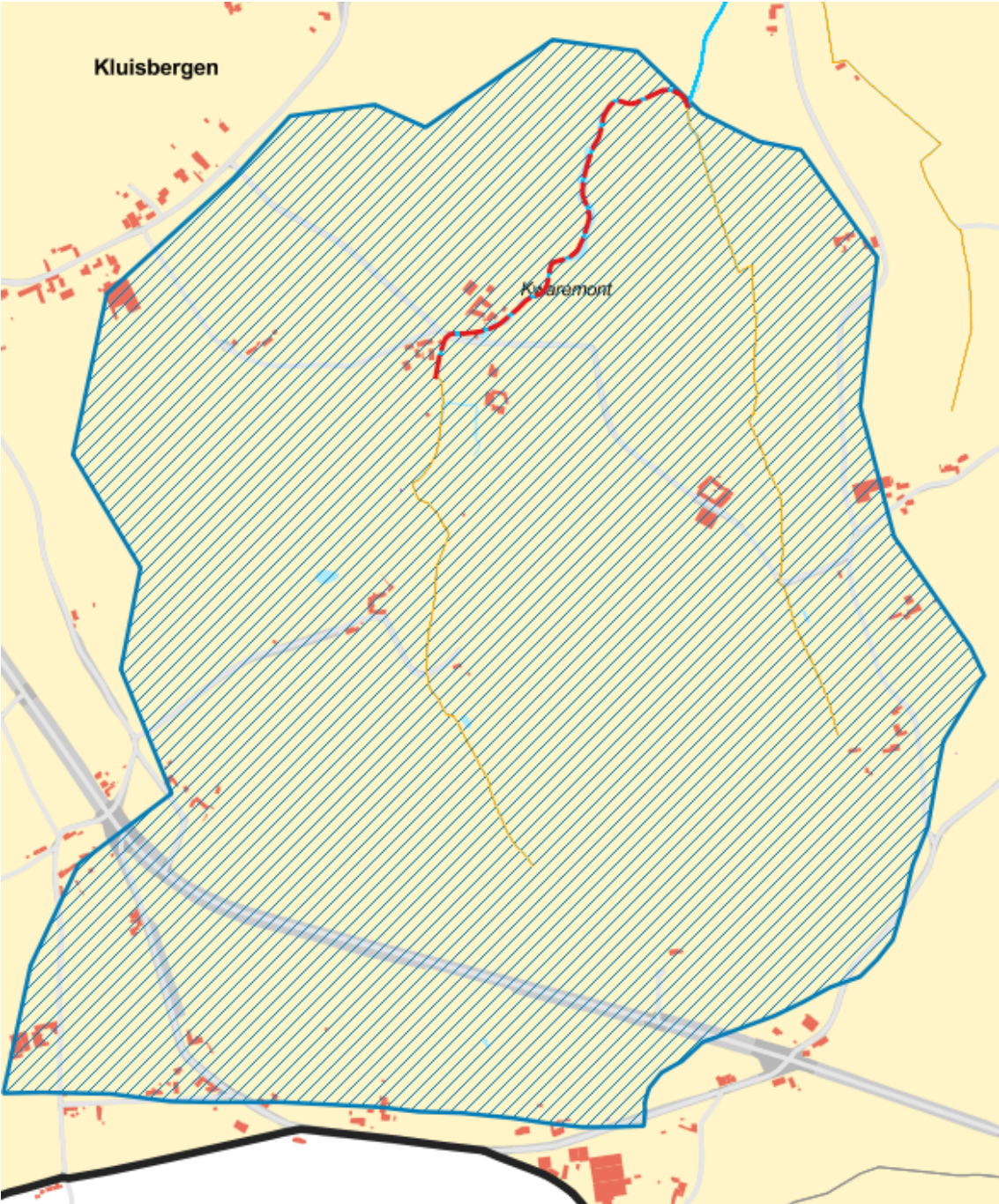

POV002: Stroomgebied van de bovenloop van de Bosbeek (waterloop nr. O386)



POV003: Stroomgebied van de bovenlopen van de Beiaardbeek (waterloop nr. OS348)

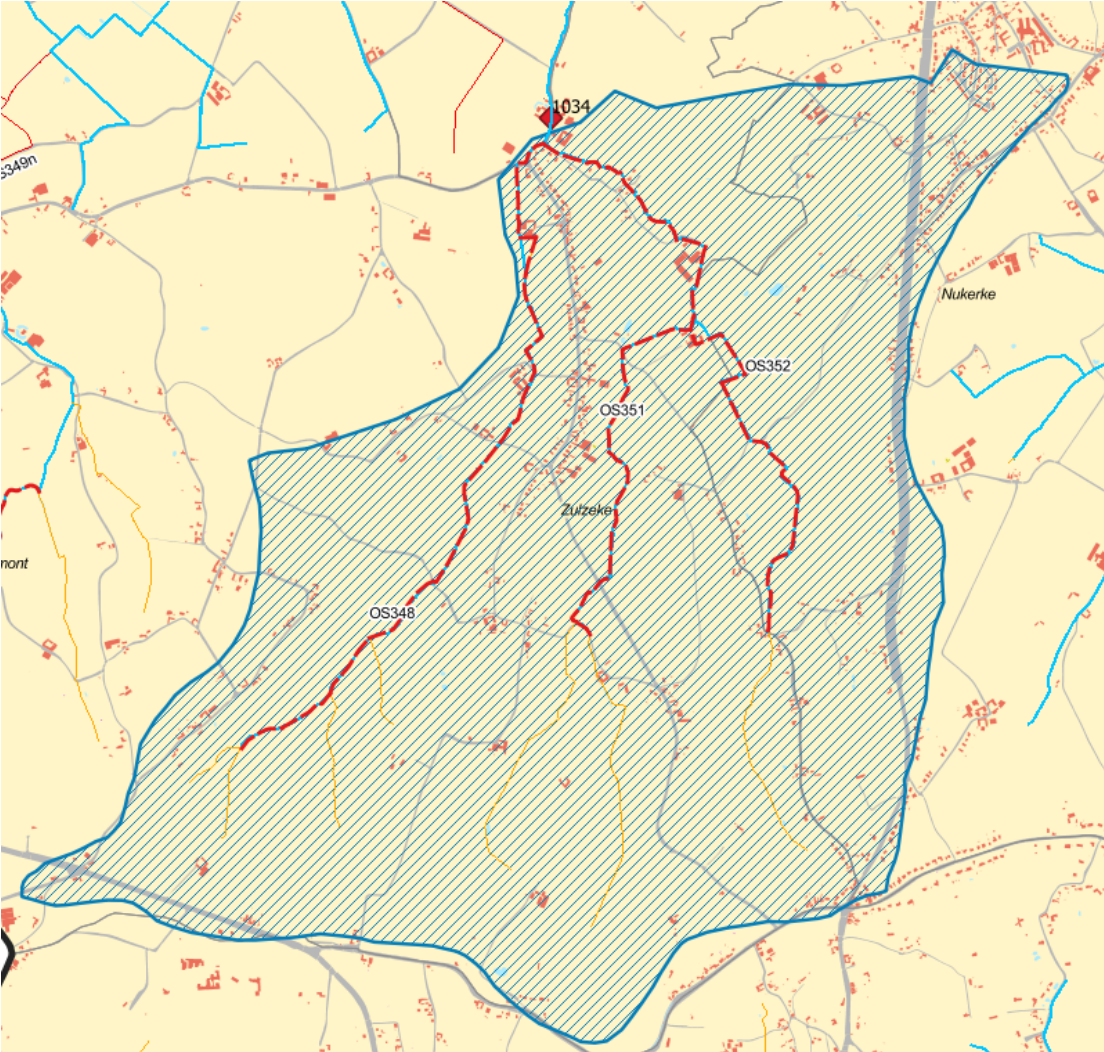

POV004: Stroomgebied van de bovenlopen van de Molenbeek Ronse (waterloop nr. OS385)

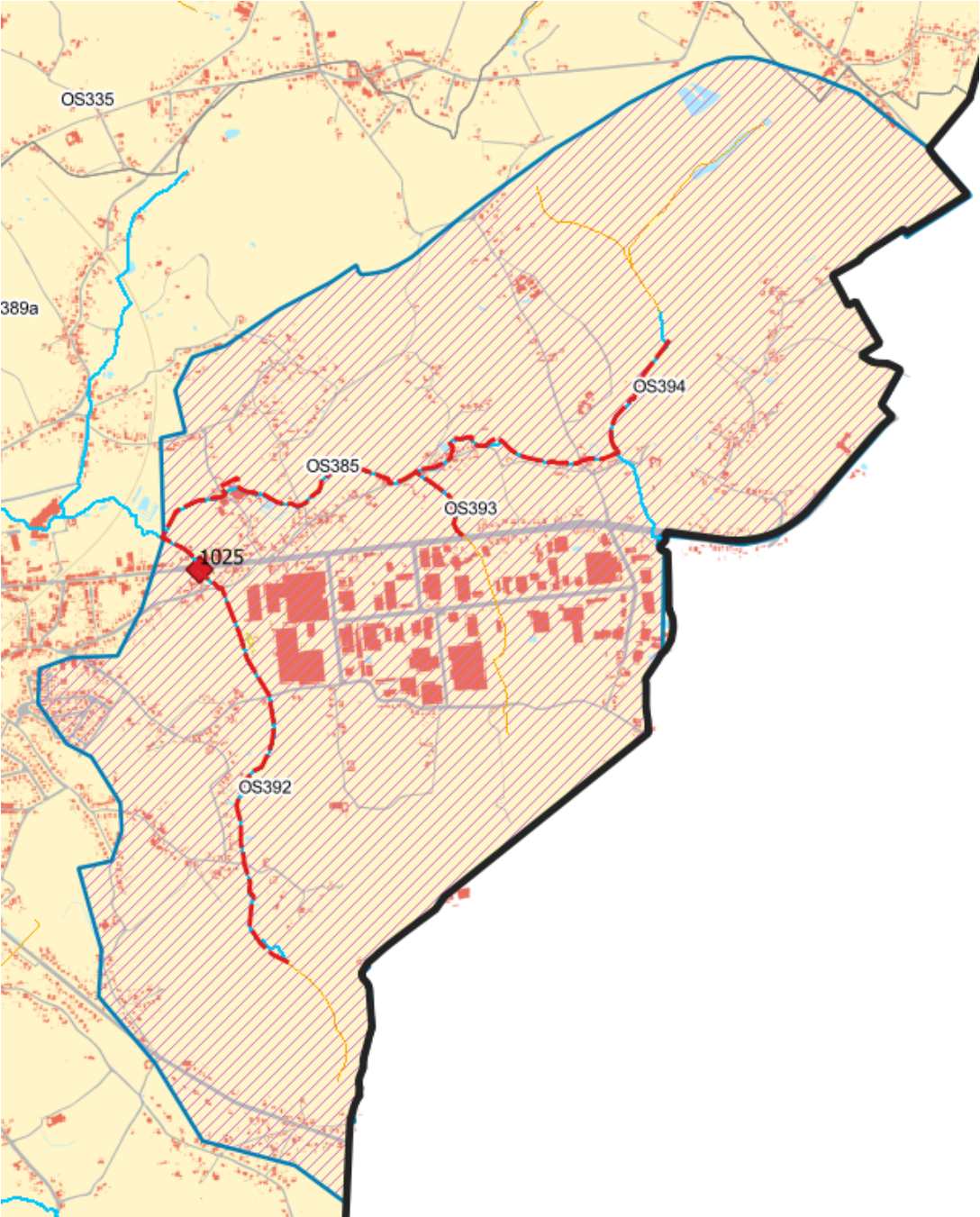

POV005: Stroomgebied van de benedenloop van de Maarkebeek (waterloop nr. OS331)

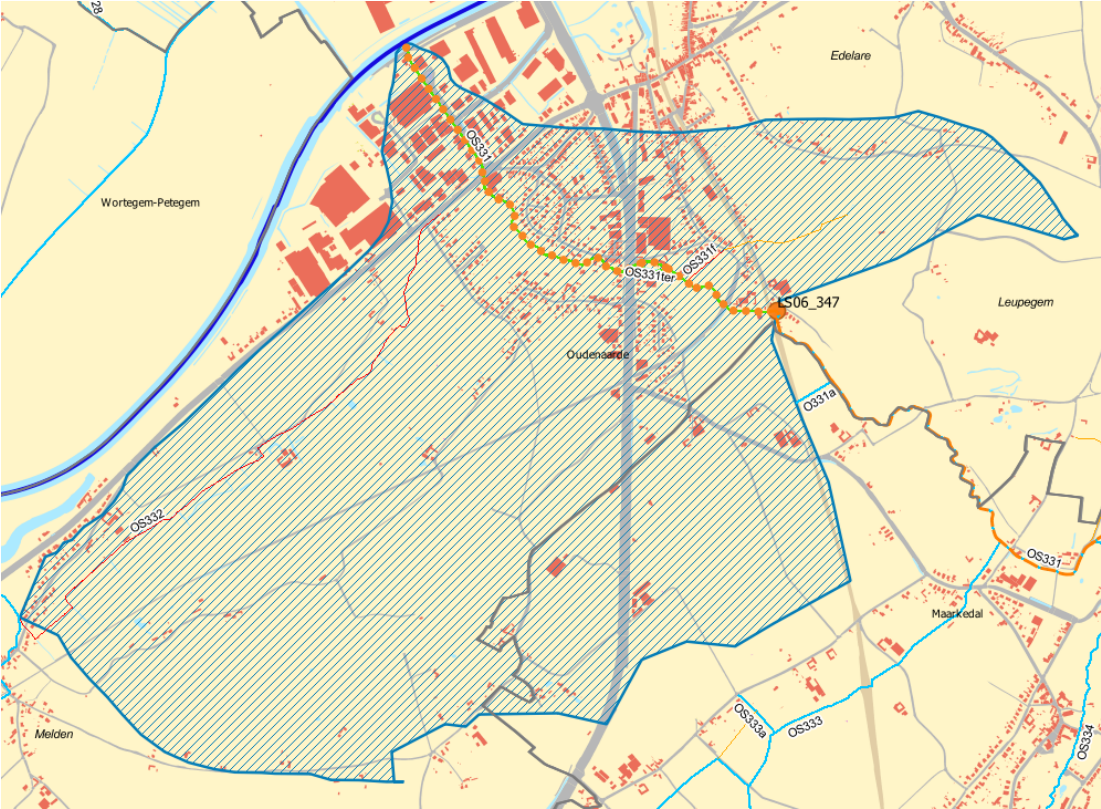



POV006: Stroomgebied van de middenloop van de Maarkebeek (waterloop nr. OS331)

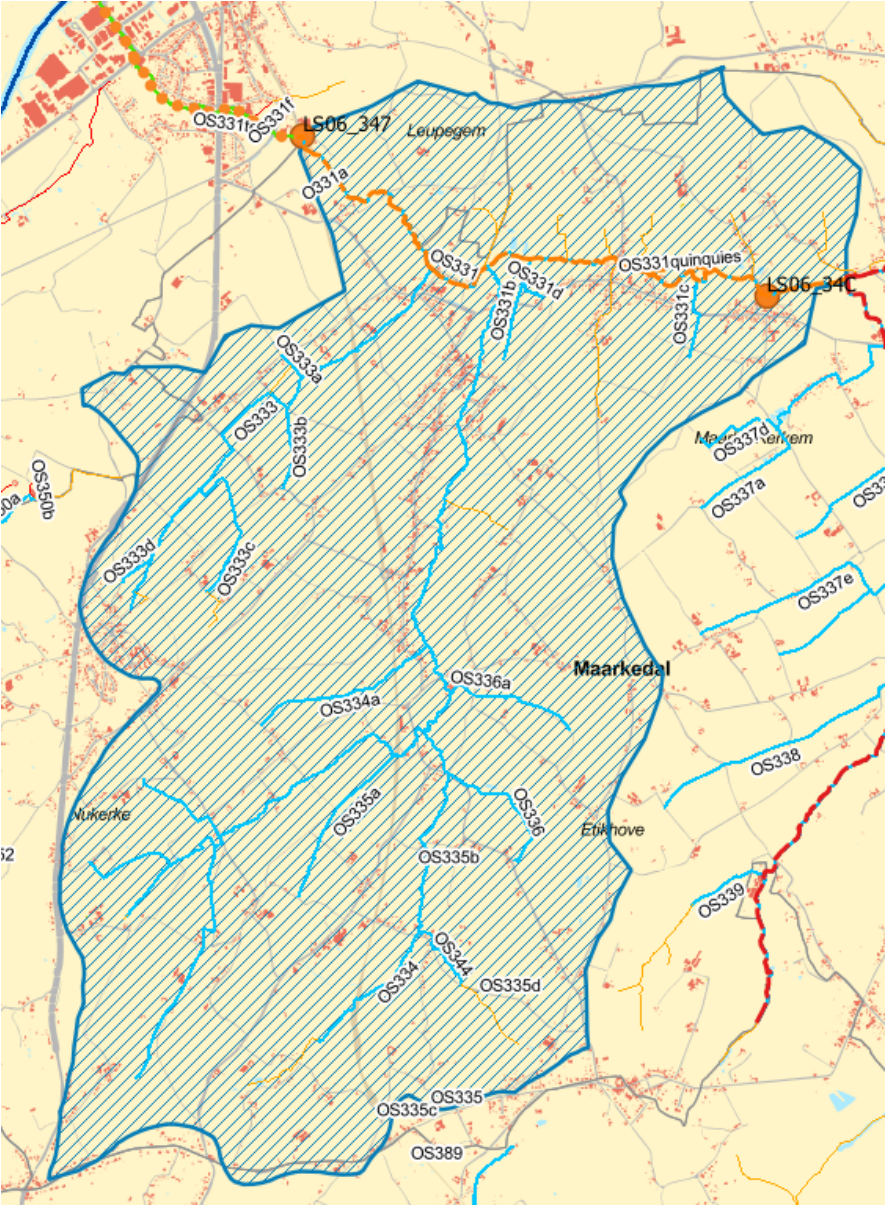

POV007:Stroomgebied van de bovenlopen van de Maarkebeek (waterloop nr. OS331) en de Pauwelsbeek (waterloop nr. OS337)

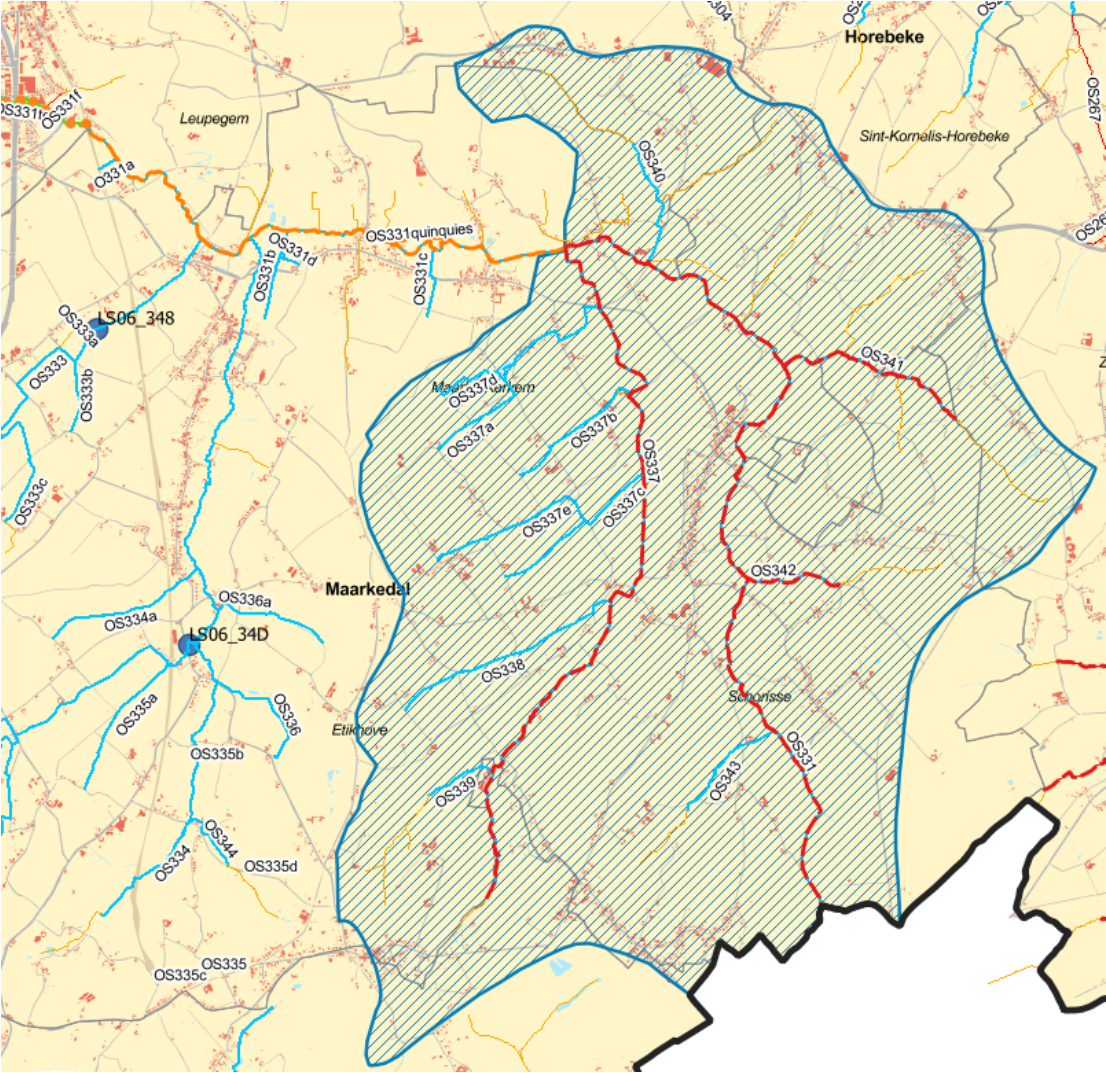

POV008: Stroomgebied van de bovenloop van de Riedekensbeek (waterloop nr. OS315)



POV009: Stroomgebied van de midden- en benedenloop van de Zwalm (waterloop nr. OS266)



POV010: Stroomgebied van de bovenlopen van de Zwalm

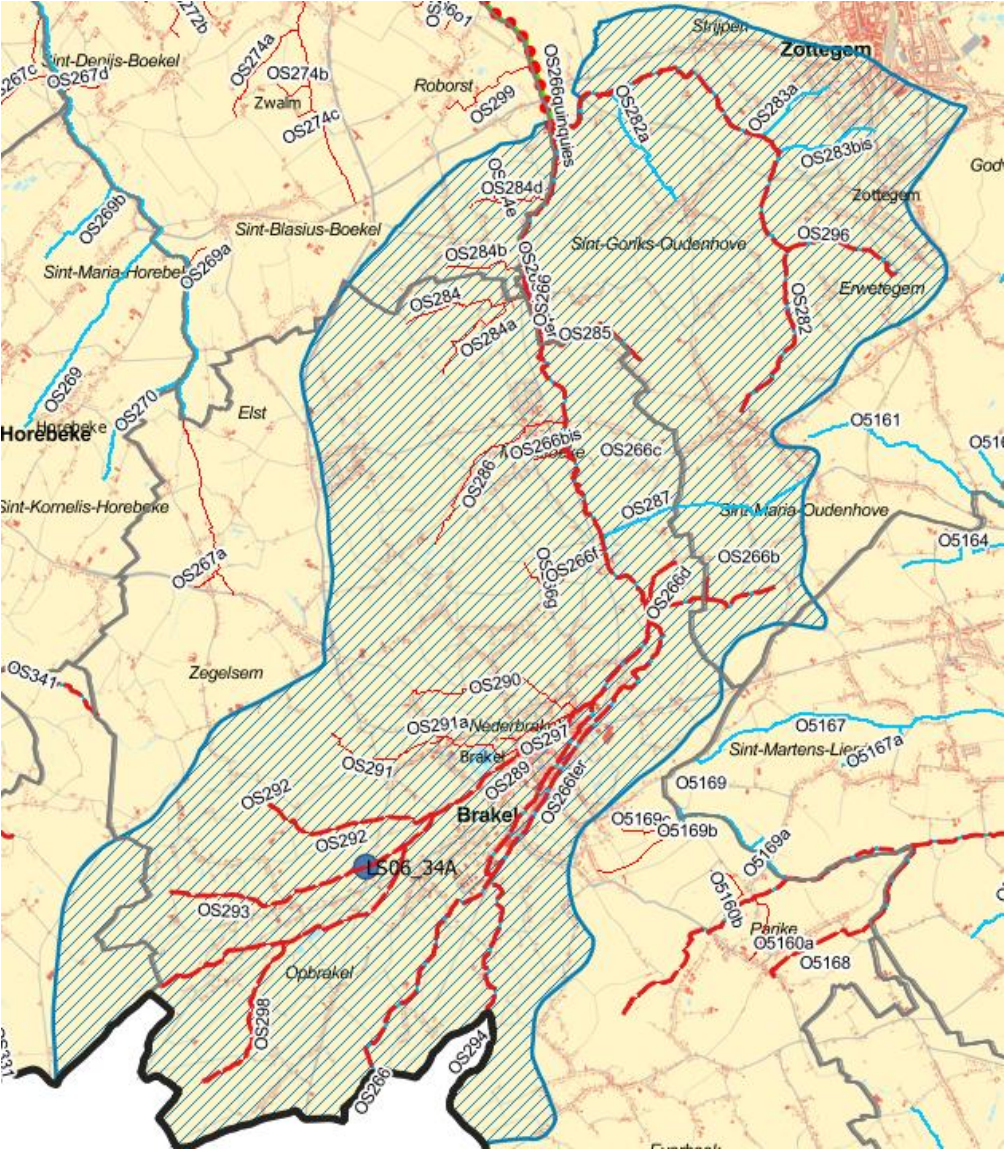

POV011: Stroomgebied van Molenbeek (nr. OS277)

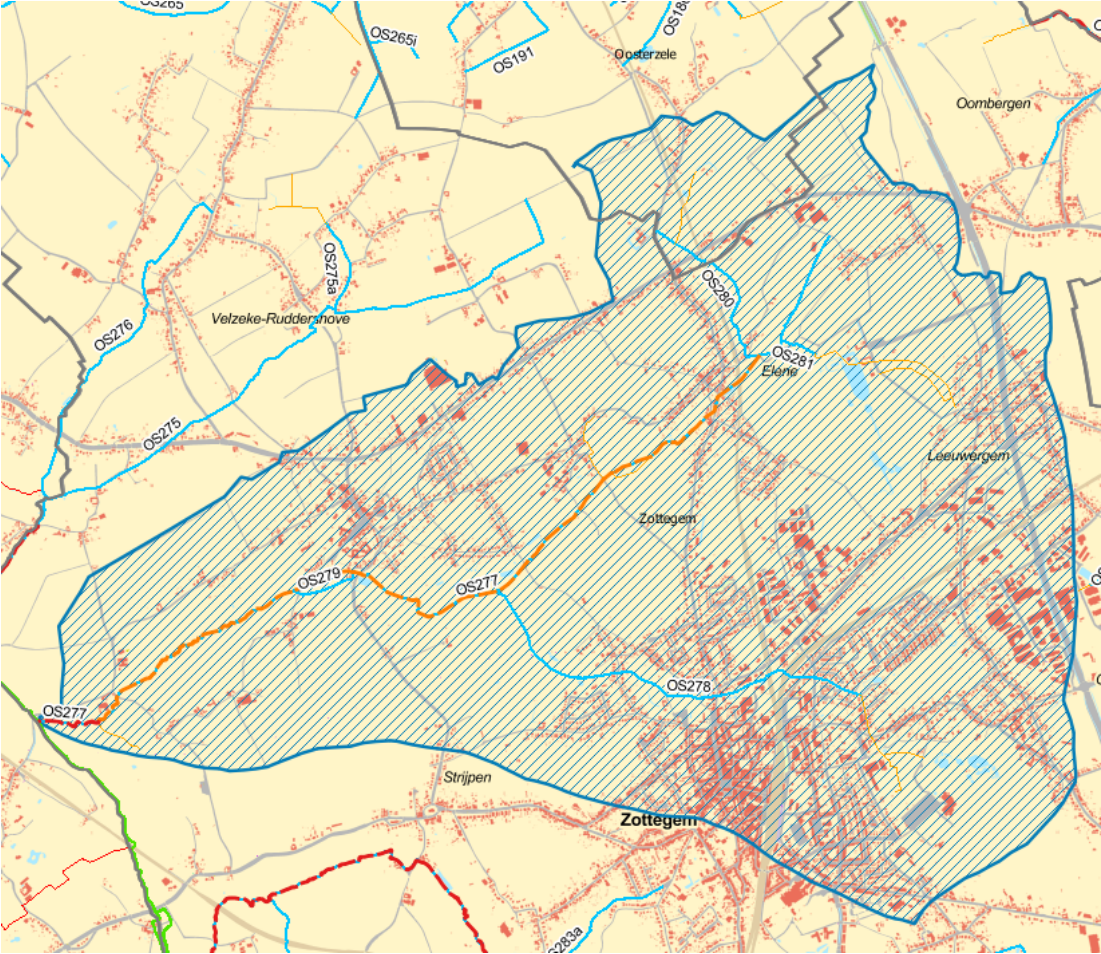

POV012: Stroomgebied van de Passemarebeek (waterloop nr. OS275)

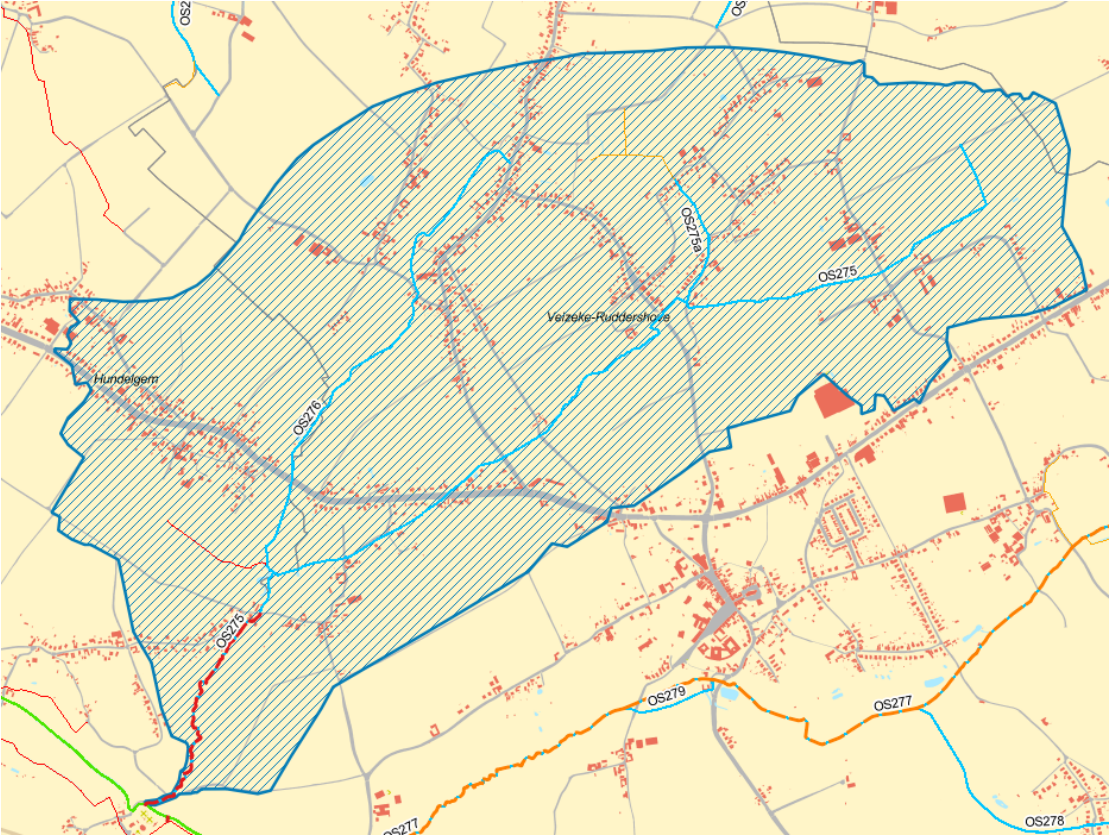

POV013: Stroomgebied van de bovenloop van de Molenbeek-Kottembeek (waterloop nr. OS157)

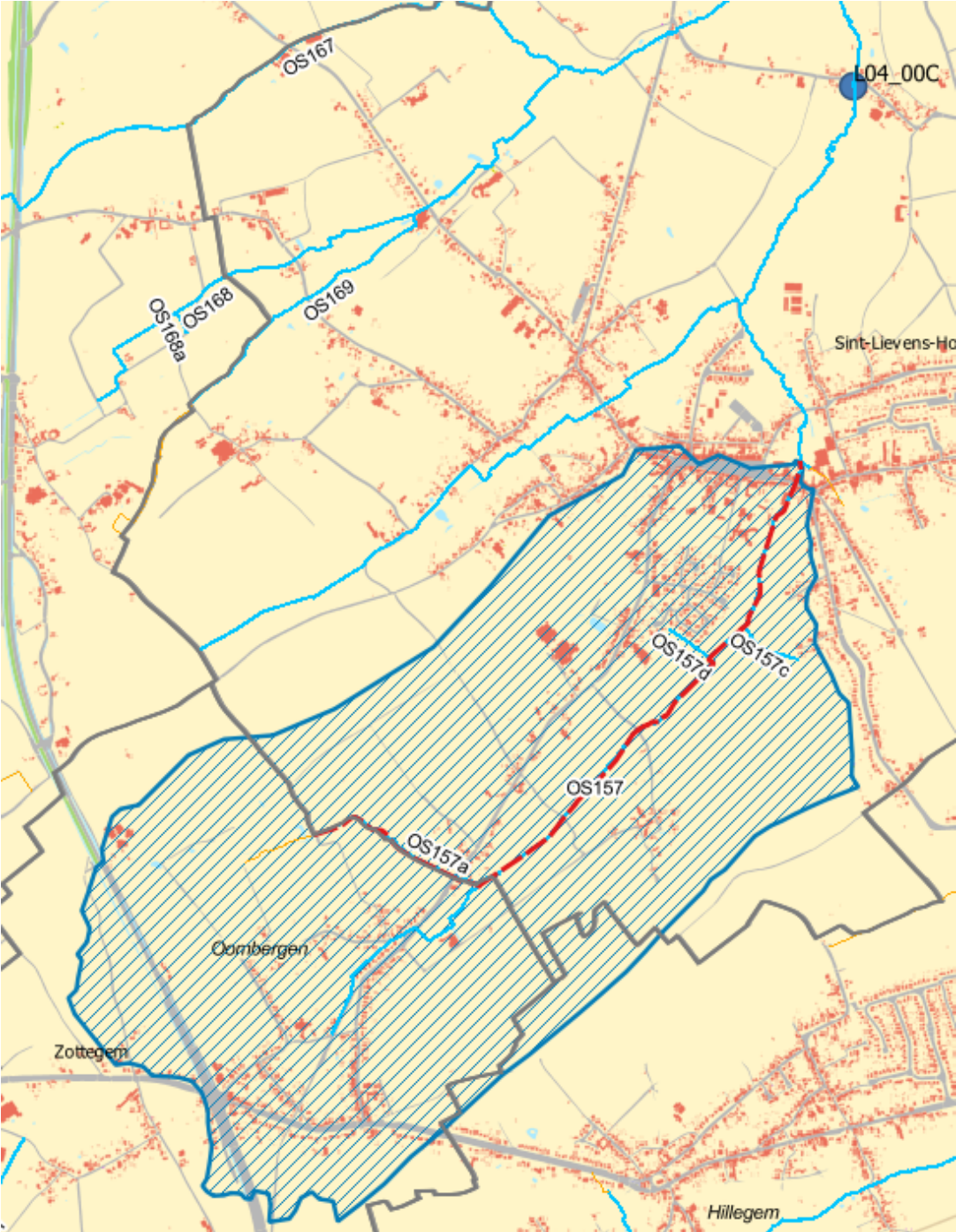



POV014: Stroomgebied van bovenloop van de Molenbeek/Terkleppebeek (waterloop nr. O5197)

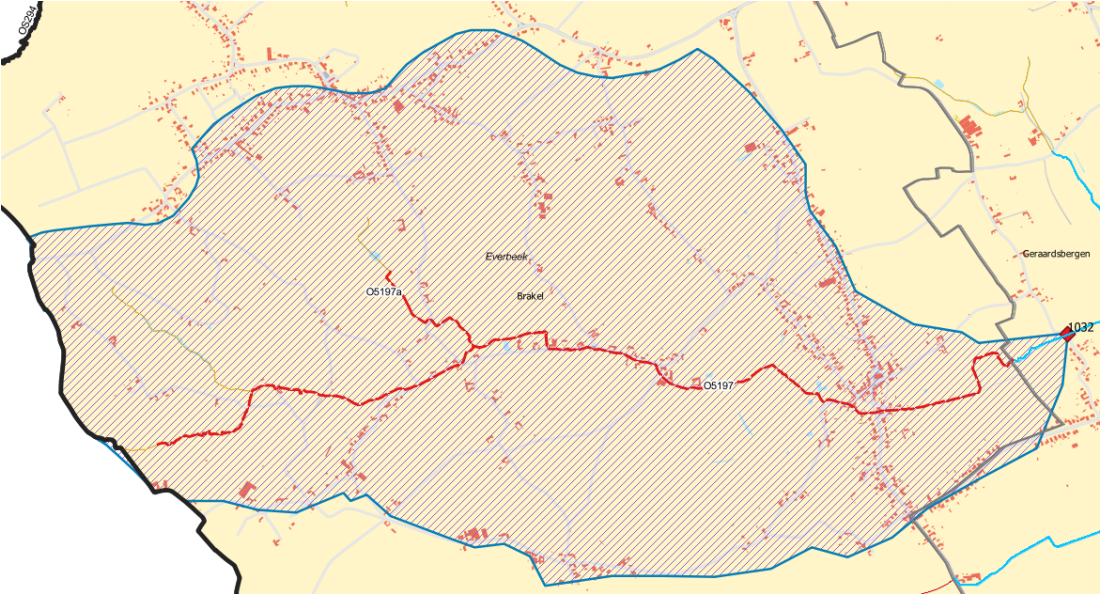

POV015: Stroomgebied van bovenloop van de Molenbeek/Parkbosbeek (waterloop nr. 05160)



POV016: Stroomgebied van de Molenbeek/Beverbeek (waterloop nr. O5125)

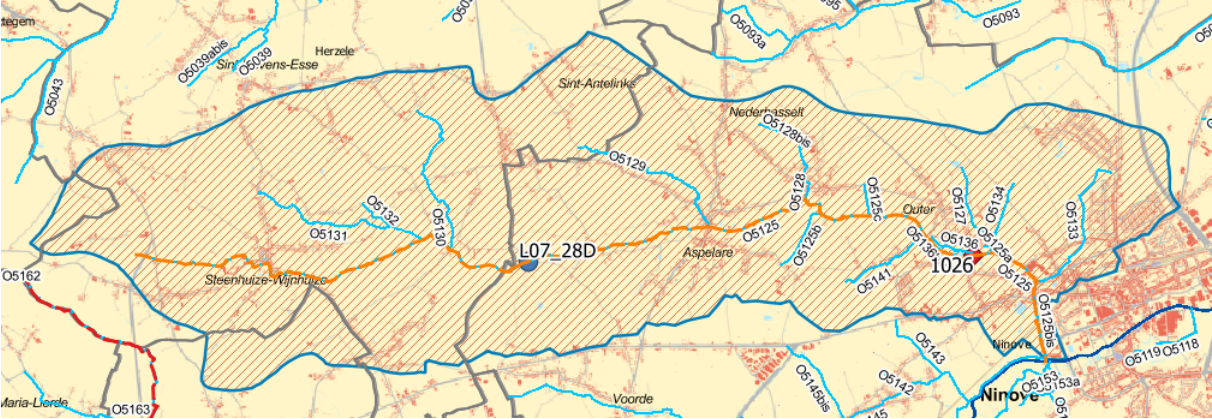

POV018: Stroomgebied van de Wolfspuutbeek (waterloop nr. O5103)

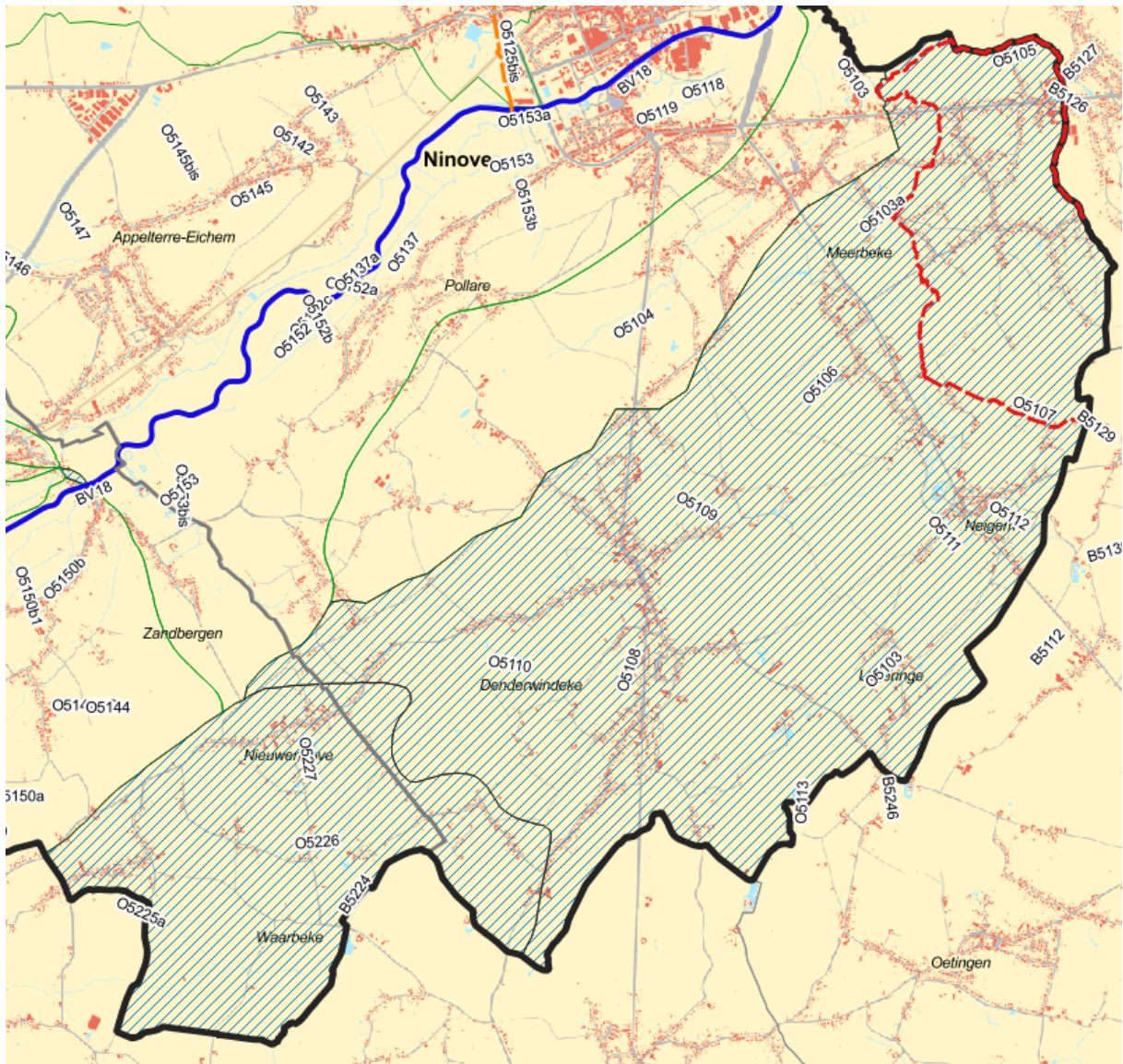

POV017: Stroomgebied van de Mark (waterloop nr. O5215)

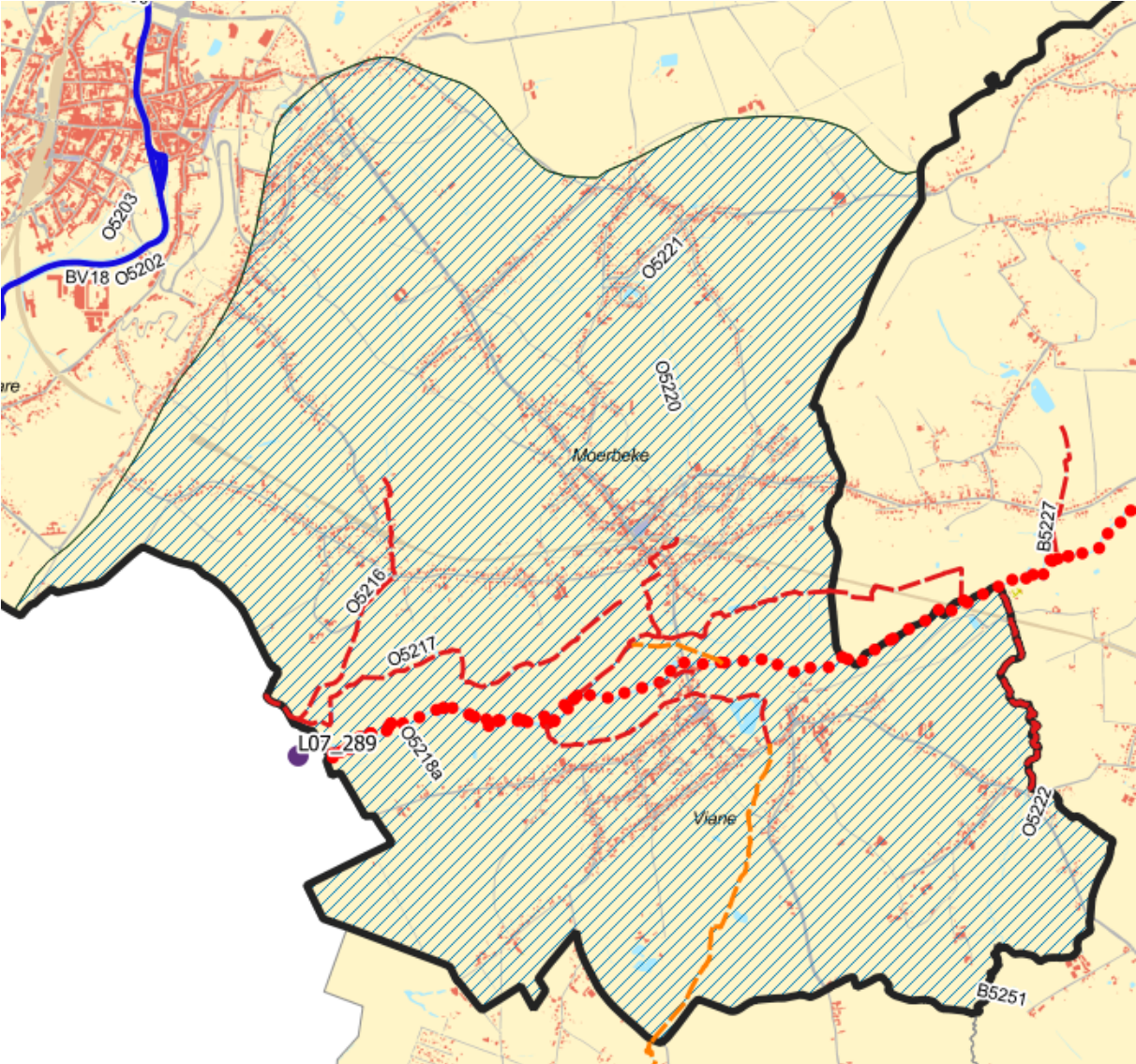

POV020: Stroomgebied van de Rietveldbeek (waterloop nr. OS197)

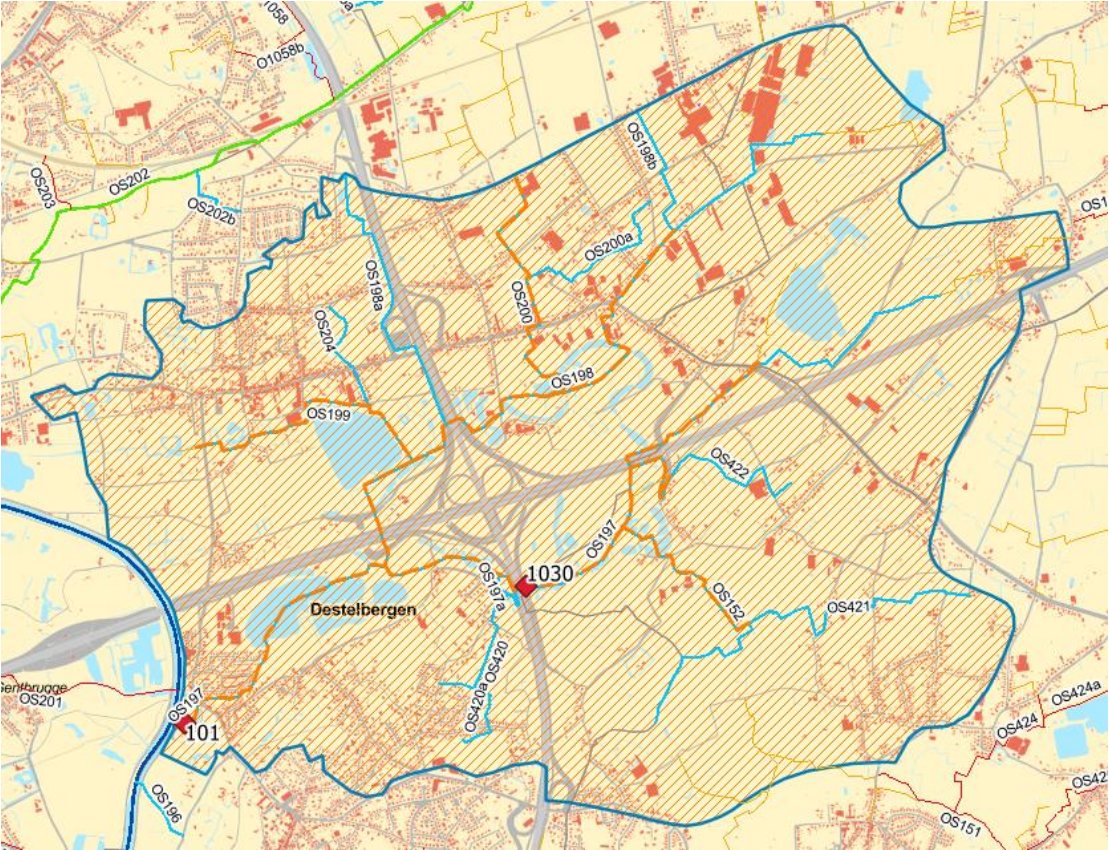

POV021: Stroomgebied van de Kalken Vaart (waterloop nr. OS147)

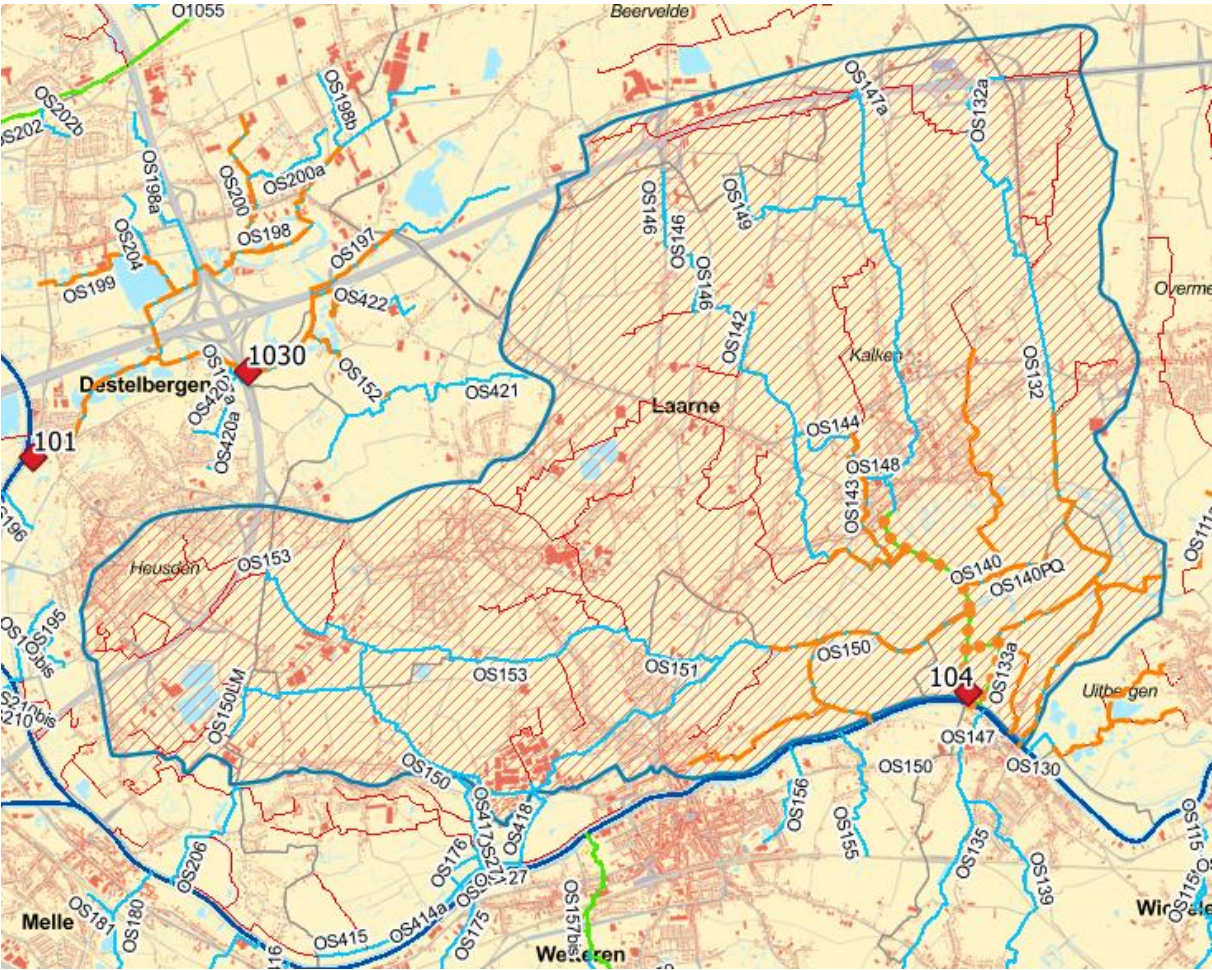

POV022: Stroomgebied van de Sompelbeek (waterloop nr. OS130)

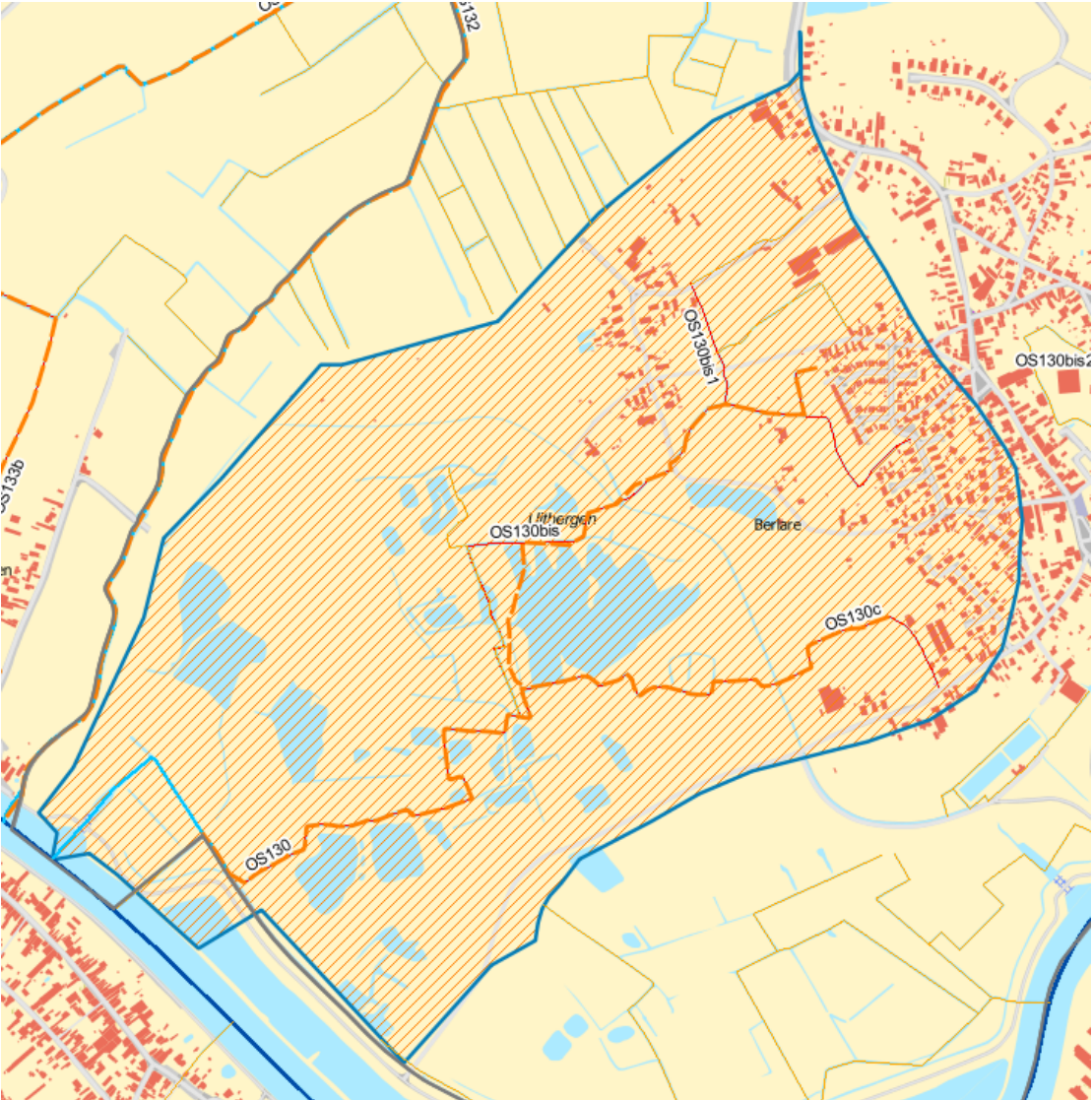



POV023: Stroomgebied van de Voorstesloot (waterloop OS108)

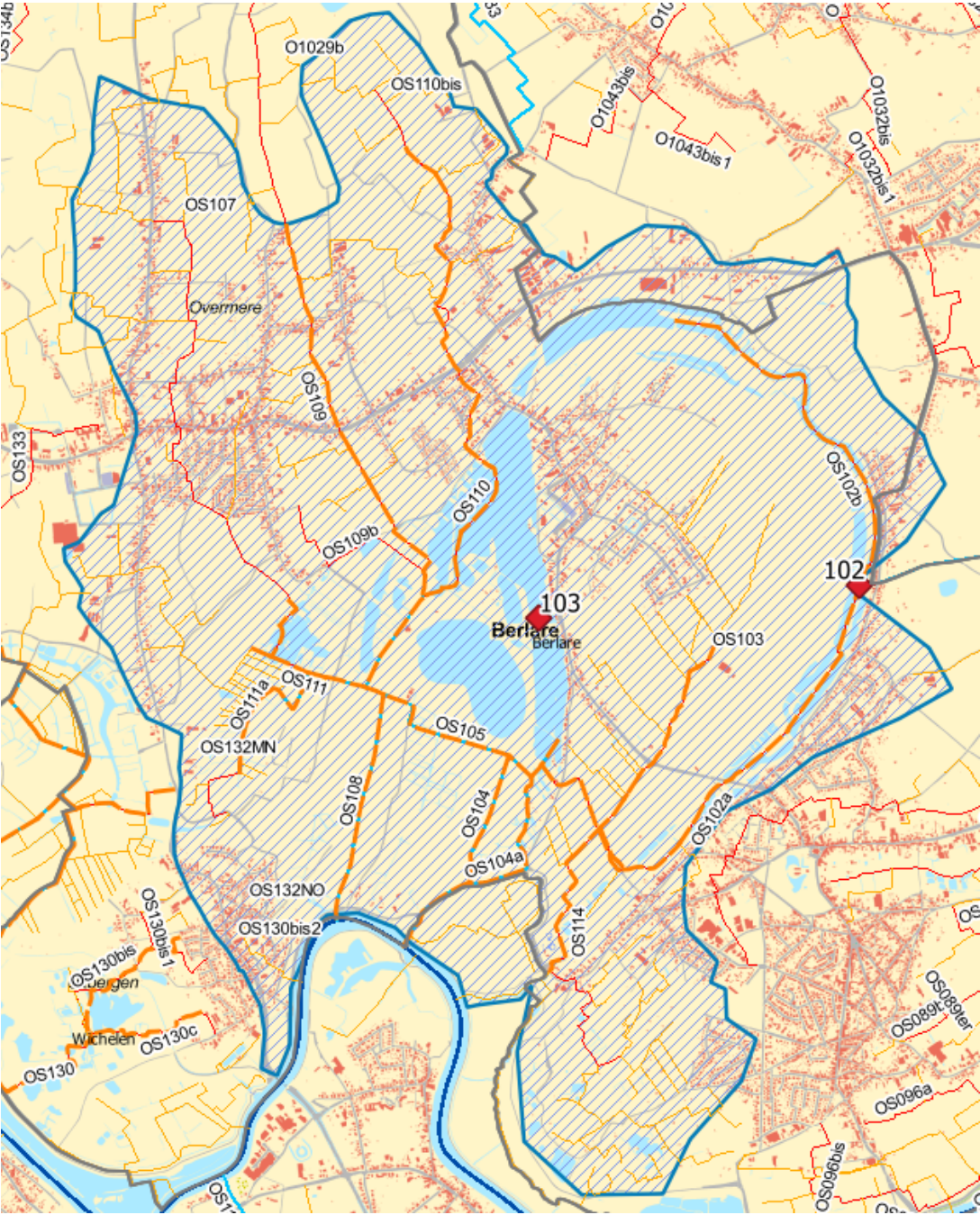



POV026: Stroomgebied van de Slependamwegwatergang (waterloop nr. O8330)

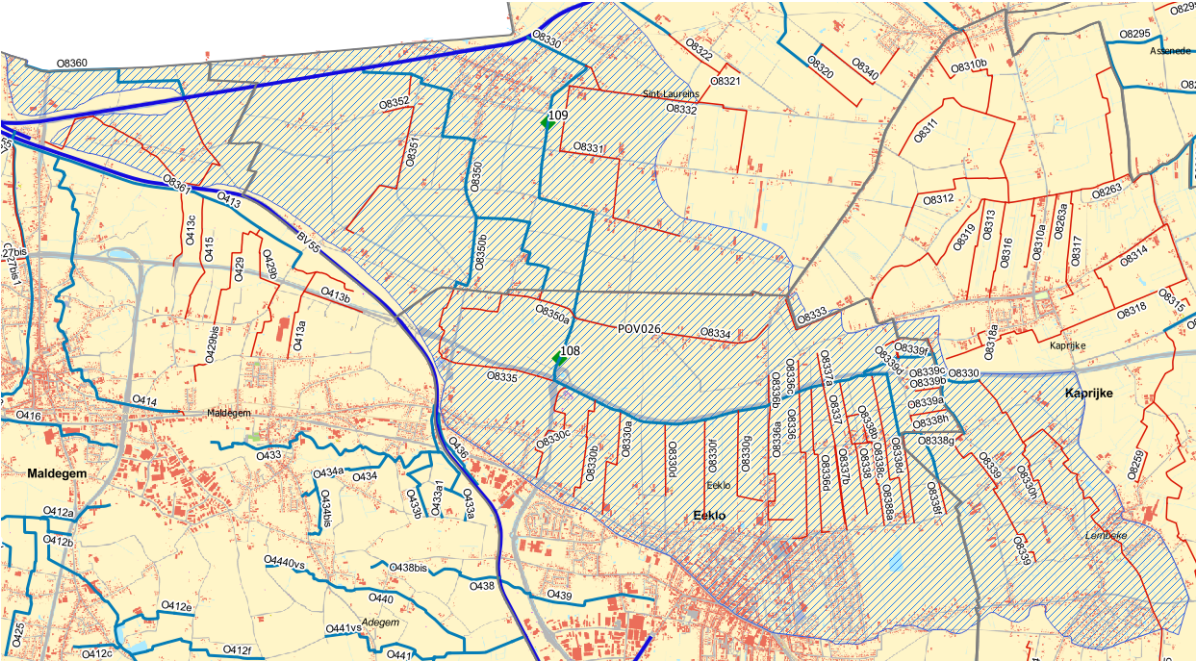

POV027: Krengebieb Sint-Laureins

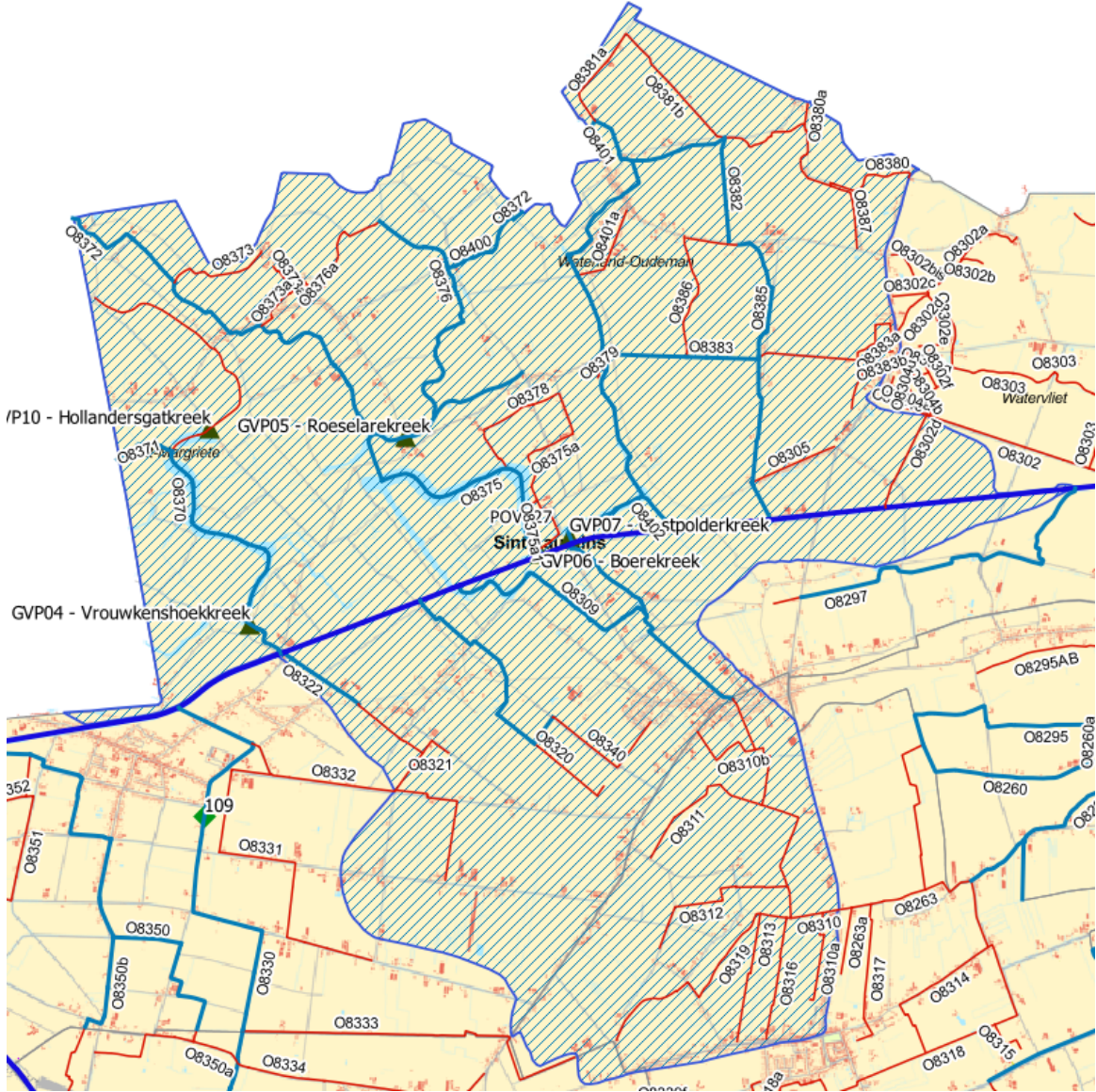

POV028: Isabellawatering (waterloop nr. O8280)

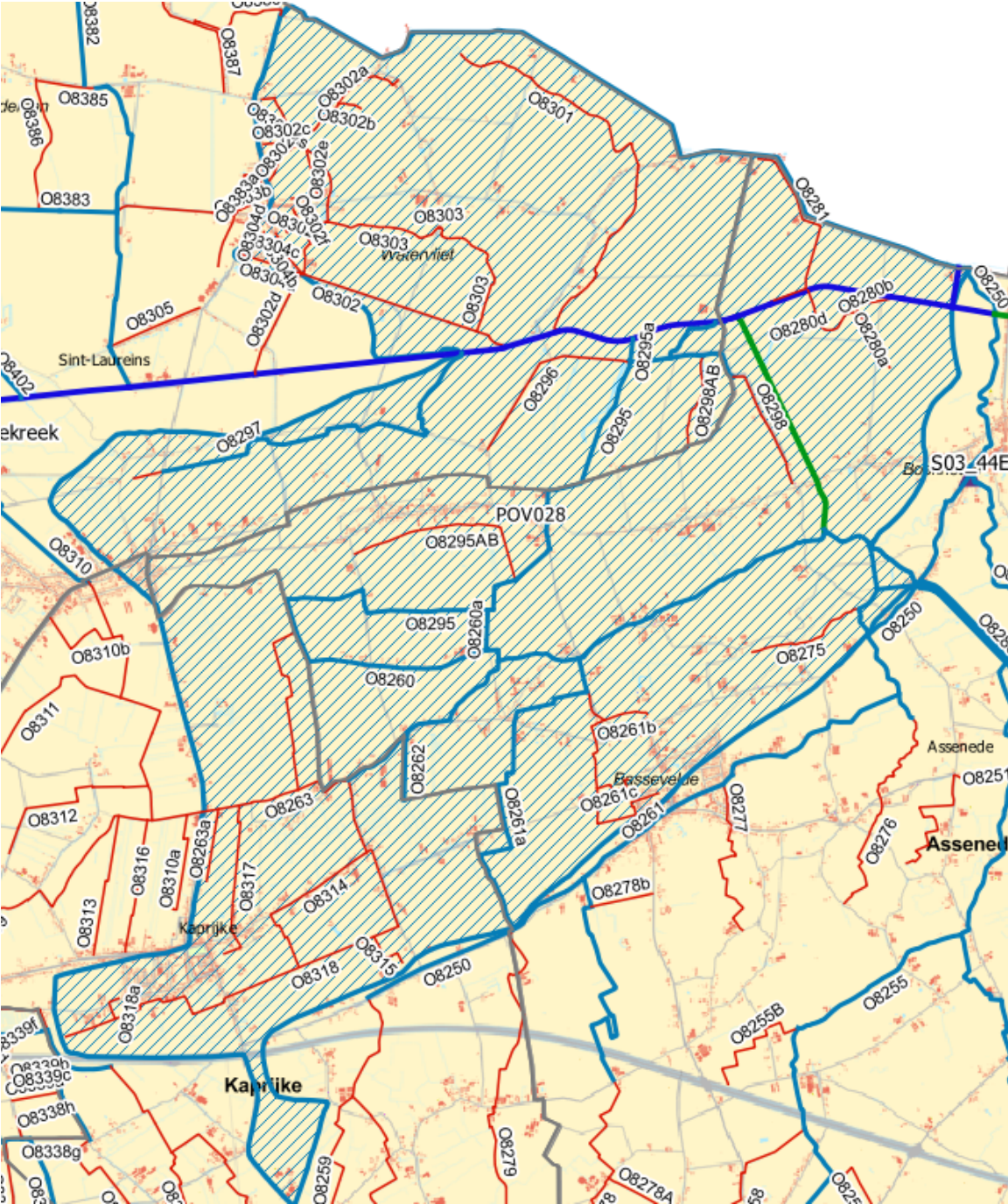



POV031: Poelstraat (waterloop nr. O8222)

